

**CarlPI Training: Design Examination  
Procedures. Concepts of Novelty and  
Individual Character**



**Práctica en el examen de dibujos y  
modelos industriales.  
Novedad y carácter singular.**

**Marleny Cruz Gibert  
Jefe del Departamento de Patentes**

**21 de marzo de 2023**





# Marco Jurídico Nacional P.Industrial

## Dibujos y Modelos Industriales

Decreto-Ley número 290, De las Invenciones, Dibujos y Modelos Industriales, de 20 de noviembre de 2011

Decreto número 342, Reglamento del Decreto-Ley No. 290, de 28 de febrero de 2018

Resoluciones complementarias: tarifas, formularios, representación legal disponibles en la página web de la OCPI

[www.ocpi.cu](http://www.ocpi.cu)

**TÍTULO III  
DIBUJOS Y MODELOS INDUSTRIALES**

**CAPÍTULO I  
DEFINICIÓN**

**ARTÍCULO 91.1.-**Constituye dibujo industrial todo elemento o combinación de elementos planos, de carácter estético u ornamental, ya sea de forma, de colores, de diseños, de textura, con o sin relieve, o sus combinaciones que, incorporado a un producto industrial o artesanal, le otorgue una apariencia especial que lo distinga de sus semejantes y pueda servir de prototipo para su producción industrial o artesanal.

2. Constituye modelo industrial todo producto volumétrico industrial o artesanal, o sus partes, cuya forma, configuración, textura, material, o sus combinaciones, le otorgue una apariencia especial de tipo ornamental o estético, que lo diferencie de sus semejantes y pueda servir de prototipo industrial o artesanal.

3. Las regulaciones establecidas para la protección de los dibujos y modelos industriales son comunes a ambos salvo que, expresamente, se haga la distinción.



# DIBUJO INDUSTRIAL



2013 Combinación y disposición de colores  
Titular: MONARCH HOLDINGS LIMITED  
Registro: 2302  
Estado Legal: Expirada

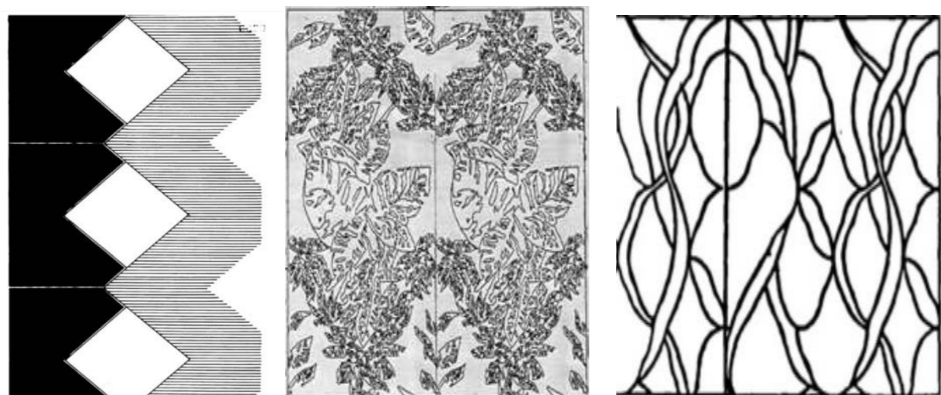

1987 y 1993  
Tejidos: Registros 1636, 1789, 1785  
Titular: ONDI  
Estado Legal: Expirada

# MODELO INDUSTRIAL



2018 Transportador  
Registro 2351  
Titulares: EMPRESA "CENTRO DE DESARROLLO DE LA MAQUINARIA AGRÍCOLA" y Empresa Mecánica de Holguín "Héroes del 26 de julio"  
Estado legal: Vigente

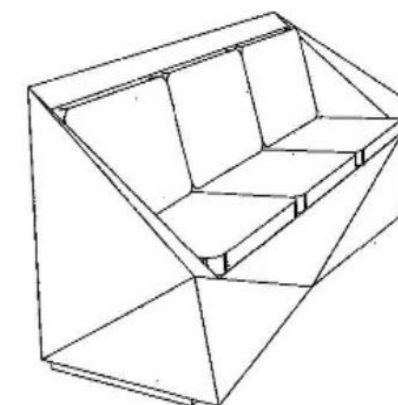

Registro 2354  
Titular: Yessika González CU  
Estado legal: Expirada



2014  
Registro: 2310  
Titular: Eddy Michel Conrado Atencio y Alejandro Rosales Trinchet, CU  
Estado Legal: Vigente



Registro: 2358  
Titulares: Mario Vázquez Mora, Leandro Lamadrid López y Yenier Díaz Perojo CU  
Estado legal: Expirada



# Procedimiento de concesión Dibujos y Modelos Industriales

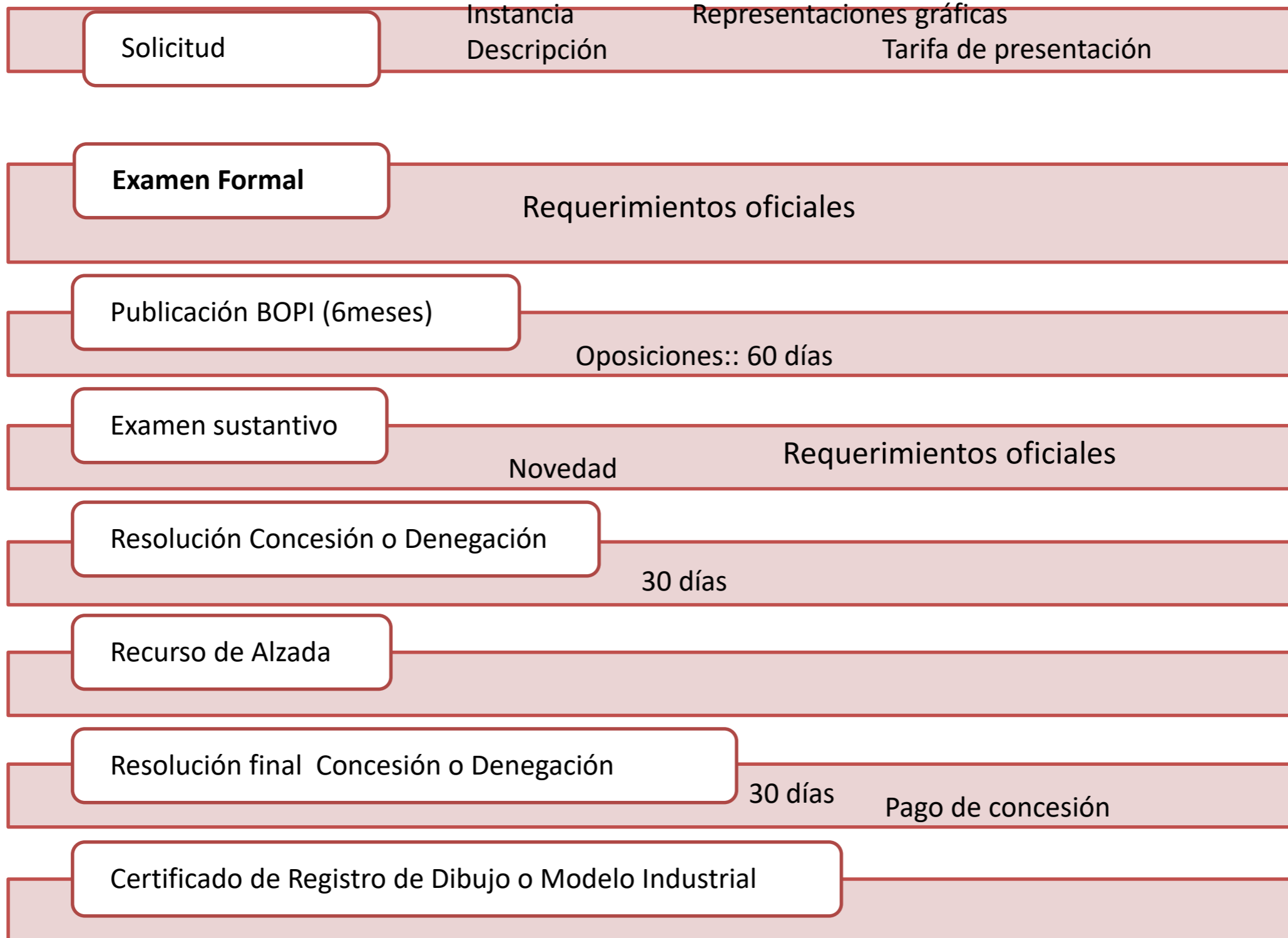



## CAPÍTULO II REQUISITOS DEL REGISTRO

ARTÍCULO 93.-Se registran los dibujos y modelos que posean novedad.

ARTÍCULO 94.1.-Se considera que un dibujo o modelo es nuevo, cuando no haya sido puesto a disposición del público ningún otro idéntico y la impresión general que produzca en una persona informada difiera de la impresión general producida en dicha persona por cualquier otro dibujo o modelo, que haya sido puesto a disposición del público antes de la fecha de prioridad.

2. A los efectos de la determinación de la novedad, también se tiene en cuenta el contenido de una solicitud de registro de un dibujo o modelo en trámite ante la Oficina, cuya fecha de prioridad fuese anterior a la fecha de prioridad de la solicitud de registro de dibujo o modelo que se estuviese examinando, siempre que su contenido haya sido o sea posteriormente puesto a disposición del público.

3. Un dibujo o modelo no es nuevo por el mero hecho de que presente diferencias secundarias respecto a dibujos o modelos anteriores o de que se refiera a otro género de productos.



## Guía del Solicitante de Dibujos y Modelos Industriales



### Artículo 94 Decreto-ley número 290

## ¿Qué requisitos debe cumplir un Dibujo o Modelo Industrial para obtener el registro?

Un dibujo o modelo debe cumplir con el requisito de Novedad, es decir, se requiere que sea nuevo universalmente.

Es nuevo, cuando no haya sido puesto a disposición del público ningún otro idéntico a él (ya sea mediante una descripción, una utilización o por cualquier otro medio) y cuando la impresión general que produzca en una persona informada, difiera de la impresión general producida en dicha persona por cualquier otro dibujo o modelo, que haya sido puesto a disposición del público antes de la fecha de presentación o de prioridad, si esta se reivindica.

Es importante señalar que un dibujo o modelo no es nuevo por el mero hecho de que presente diferencias secundarias respecto a dibujos o modelos anteriores, o de que se refiera a otro género de productos.

## Guía para el examen de Dibujos y Modelos Industriales



Dpto de Invencciones y Modelos Industriales  
OCPI

SEPTIEMBRE 2021

- Comparación precisa con el ET para identificar si las diferencias son significativas o secundarias.
- Diferencias secundarias: no fácilmente apreciables, de segundo orden, sin conferir apariencia especial y diferente.
- Considerar objeto en su totalidad y no una comparación paralela o sea, detalle a detalle.
- Impresión general que produce el objeto al que se incorpora el diseño.



# Para el análisis de la NOVEDAD:

Bases de datos frecuentes



**Global Design Database** A world-wide collection of designs data; including WIPO Hague registrations and information from participating offices.

**SEARCH BY** Design Names Numbers Dates Country Priority

Indication of product  
Design class  
Description

**FILTER BY** Source Status Designation Locarno class Reg. Year \* Expiration \* Holder \*

Designation	Count	Designation	Count	Designation	Count
AL Designs	325	BG Designs	18,927	BN Designs	191
BW Designs	203	CA Designs	192,536	CH Designs	134,303
CN Designs	7,361,294	CR Designs	2,071	CU Designs	772
DE Designs	1,282,153	EM Designs	1,555,631	ES Designs	487,203
FR Designs	807,648	GE Designs	2,774	ID Designs	55,719
IL Designs	15,050	IN Designs	96,021	IT Designs	52,576
JP Designs	2,402,858	KE Designs	4,200	US Designs	1,100,000

1 - 10 / 15,086,941

Sort by Reg. Date - desc

- NZ ID 430258 (2 Designs)  
ARTIFICIAL HAND  
2023-03-15  
TASKA PROSTHETICS LIMITED
- NZ ID 431815  
a SNACK  
2023-03-14  
INTERSNACK GROUP GMBH & CO. KG
- NZ ID 431180  
Dental appliance holder  
2023-03-14  
DENTSPLY SIRONA INC.
- NZ ID 430425  
Wheelbarrow  
2023-03-14  
AMES Australasia Pty Ltd



## Base de datos



# EU IPO

OFICINA DE PROPIEDAD INTELECTUAL  
DE LA UNIÓN EUROPEA

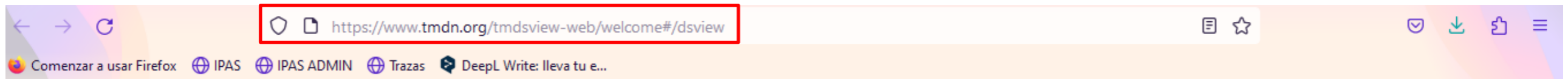

# DESIGNview



Español (es) ▾

Iniciar sesión

Registro

Busca 20,397,139 dibujos o modelos  
en toda la UE y otros países

BÚSQUEDA

BÚSQUEDA AVANZADA



CONFIGURE LA BÚSQUEDA

Territorios

Seleccionar territorios ▾

Oficinas

Seleccione una o más oficinas ▾



# Base de datos nacional



Browser address bar: [https://wiposearch.ocpi.cu/wopublish-search/public/designs?1&query=\\*>\\*](https://wiposearch.ocpi.cu/wopublish-search/public/designs?1&query=*>*)

Comenzar a usar Firefox | IPAS | IPAS ADMIN | Trazas | DeepL Write: lleva tu e...

OFICINA CUBANA DE LA PROPIEDAD INDUSTRIAL | Ayuda | Acerca de | Español

**Diseños** | Patentes | Marcas

BÚSQUEDA BÁSICA | BÚSQUEDA AVANZADA | SELECCIÓN DEL USUARIO (0)

estuches tabaco Buscar Restablecer

Mostrando 1 a 3 de 3.

DIBUJO	TÍTULO	Nº. EXPEDIENTE	FECHA DE PRESENTACIÓN	Nº. REGISTRO	FECHA REGISTRO	FECHA PUBLICACIÓN	CLASIFICACIÓN LOCARNO	NOMBRE DEL SOLICITANTE	DISEÑADOR	SUBTIPO DE SOLICITUD	ESTADO LEGAL
	FRASCO O ENVASE	CU/I/1994 /000017	19/07/1994	I1809	10/01/1995	31/01/1996	09-01	EMPRESA CUBANA DEL TABACO (CUBATABACO)	Espinosa Vega, Carlos	Patente de Modelo Industrial	Expirada
	HUMIDORES DE TABACO	CU/I/1997 /000007	09/05/1997	I1927	28/01/1998	30/12/1998	27-06	Cotarelo Prieto, Armando	Cotarelo Prieto, Armando	Patente de Modelo Industrial	Expirada
	HUMIDOR O ESTUCHE PARA TABACO	CU/I/2020 /000010	07/12/2020	I2393	25/08/2022	02/07/2021	27-06	Rodríguez Lobaina, Jesser	Rodríguez Lobaina, Jesser	NL-Registro Mod. Indust. DL290	Registrada



# Estudio de casos



Año CXIV

Boletín Oficial N°334

**SOLICITUDES DE REGISTRO DE MODELO INDUSTRIAL PRESENTADAS EN VIRTUD DEL DECRETO-LEY 290**

- (12)- Solicitud de Registro de Modelo Industrial
- (13)- S4
- (21)- 2015-0007
- (22)- 2015.08.13
- (30)- 2015.05.06 WO 002695395-0001
- (51)- 11-02
- (54)- TROFEO



Datos de prioridad

Trofeo de los Premios Platino del cine iberoamericano

**Denegado por falta de novedad**

**Divulgaciones previas del propio solicitante**

- Información acerca de su presentación el 14 de febrero de 2014 en la Casa de América de Madrid.
- Cartel de los premios correspondiente a la primera edición celebrada en la ciudad de Panamá el 5 de abril de 2014.
- Sitio web del Premio y del propio autor con esquemas y bocetos

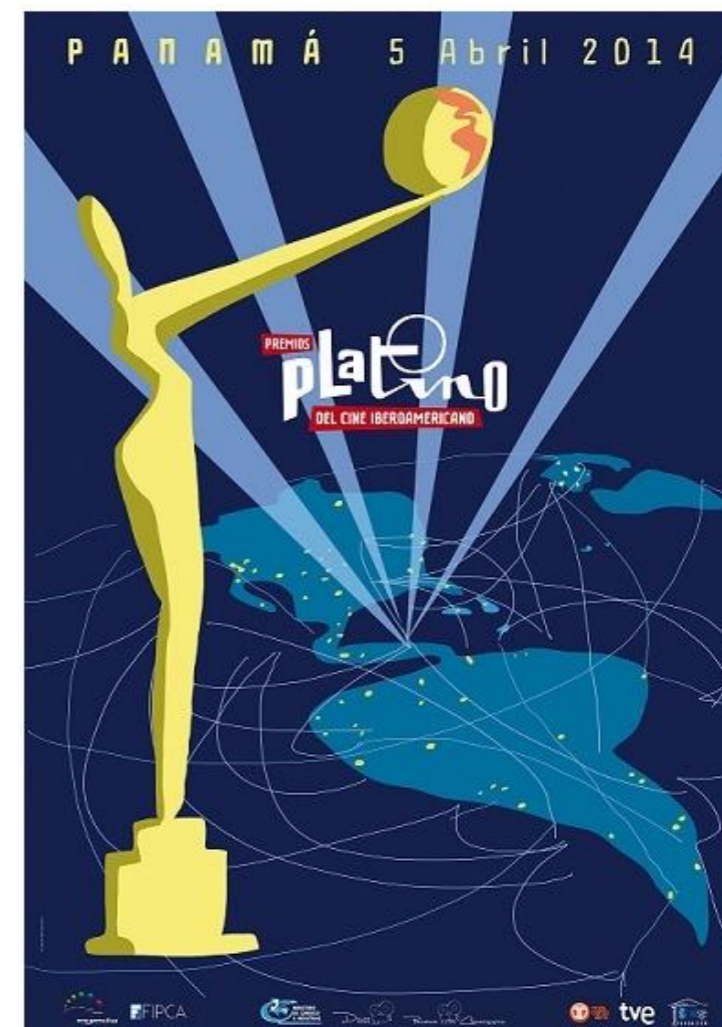
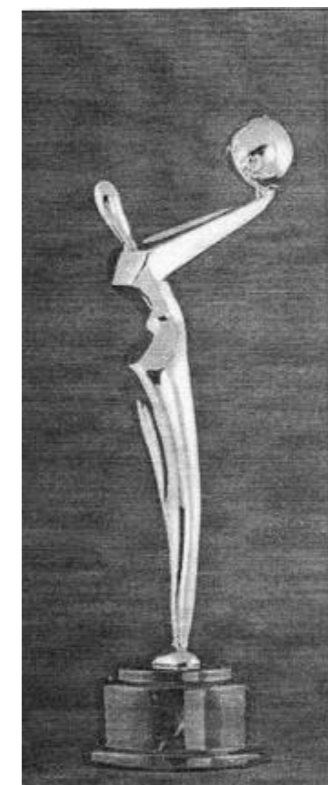

# PatentCU/I/2021/000002 - NEUMÁTICO

## C. Locarno: 12-15. TYRES AND ANTI-SKID CHAINS FOR VEHICLES



Señalamientos  
sustantivos

**Solicitud Abandonada**

Interferencias: Divulgaciones de la Organización de Consumidores y Usuarios (OCU), publicados: 24 y 25.08.2020



PatentCU/I/2021/000001 - MAQUINARIA

13 depósitos  
Concesión parcial

C. Locarno: 15-3 AGRICULTURAL AND FORESTRY MACHINERY



12.1



Depósito 12 Denegado

Señalamientos acerca del carácter singular

Interferencia citada

Fecha de divulgación 14 de septiembre de 2019

# DESAFÍOS

• **Preparación técnica de los examinadores en el examen de dibujos y modelos industriales**

• **Actualizar las directrices de examen en función de la calidad en el procedimiento de concesión**

[marleny@ocpi.cu](mailto:marleny@ocpi.cu)

@MarlenyOCPI

